

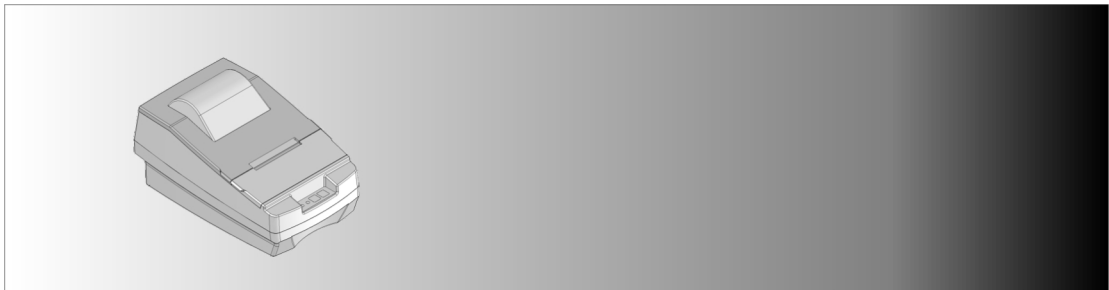

**Автоматизированная система
печати документов
«СОЮЗ СПД»**



Каталог деталей и сборочных единиц

СОДЕРЖАНИЕ

ВВЕДЕНИЕ	3
ПЕРЕЧЕНЬ ДЕТАЛЕЙ И СБОРОЧНЫХ ЕДИНИЦ, ВХОДЯЩИХ В СОСТАВ СПД..	4
ПРИЛОЖЕНИЕ 1	6
ПРИЛОЖЕНИЕ 2	9

Введение

Каталог деталей и сборочных единиц (в дальнейшем каталог) предназначен для составления заявок на запасные части к автоматизированной системе печати документов «СОЮЗ СПД» (в дальнейшем СПД).

Изображения деталей представлены в ПРИЛОЖЕНИИ 1. Рисунки электронных блоков и кабелей представлены в ПРИЛОЖЕНИИ 2.

При составлении заявки на запасные части необходимо указывать их обозначение и наименование, а также заводской номер СПД, для которой заказываются запасные части, т.к. возможные последующие изменения в конструкции отдельных деталей и сборочных единиц не могут быть отражены в настоящем каталоге.

Приложение 1



Рисунок 1
Панель ТКРП.0016.00.00.206



Рисунок 3
Скоба ТКРП.0016.00.00.208

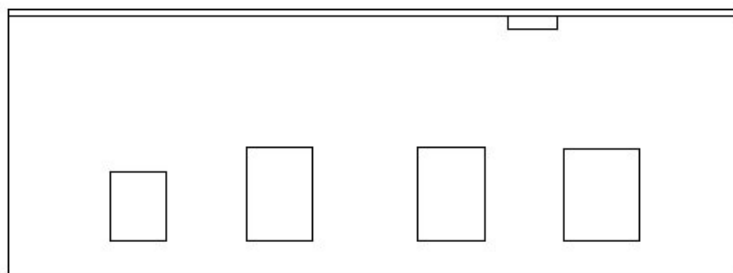

Рисунок 4 Подкладка ТКРП.0005.00.00.006

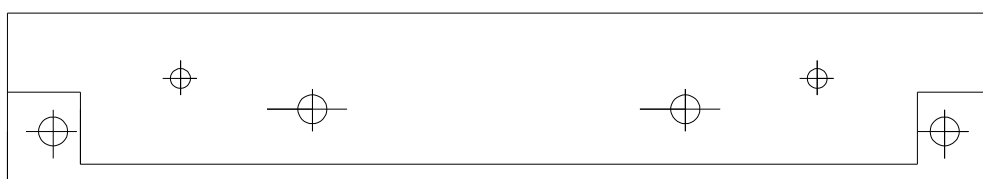

Рисунок 5 Основание ТКРП.0016.00.00.207

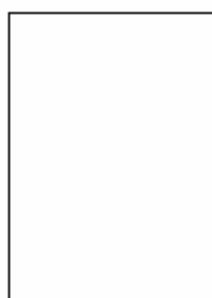
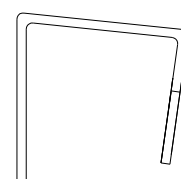

Рисунок 6 Эмблема ТКРП.0016.00.00.215-01

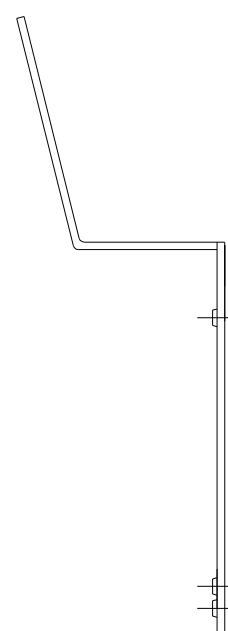
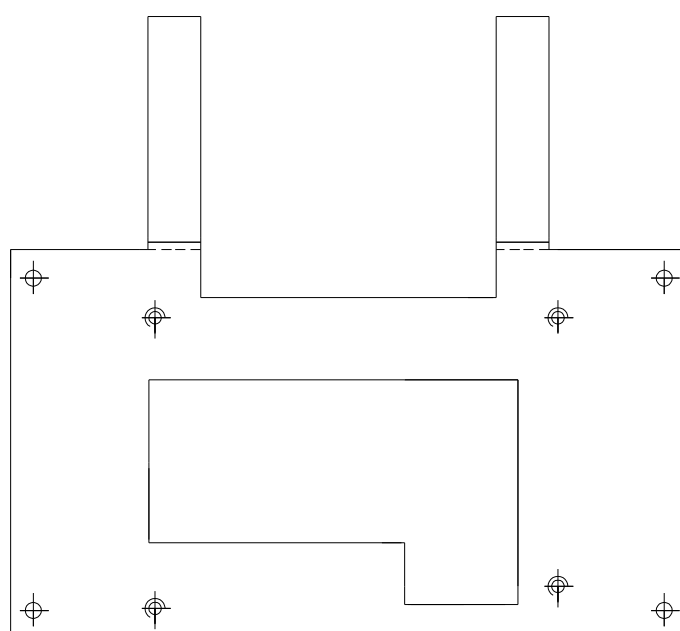

Рисунок 8 Крышка принтера ТКРП.0016.00.00.530



Рисунок 9 Корпус нижний ТКРП.0016.00.00.510

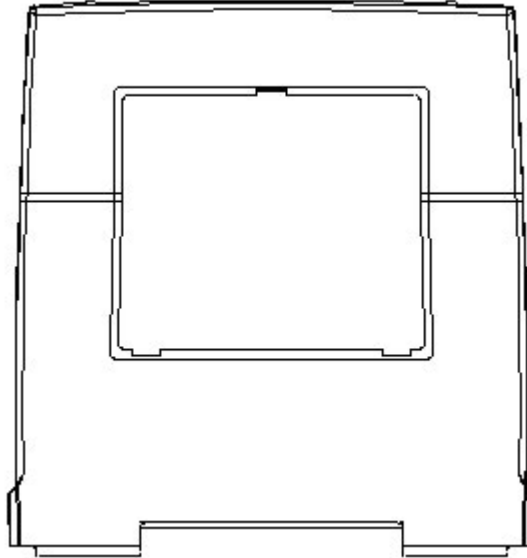

Рисунок 10 Корпус верхний ТКРП.0016.00.00.520

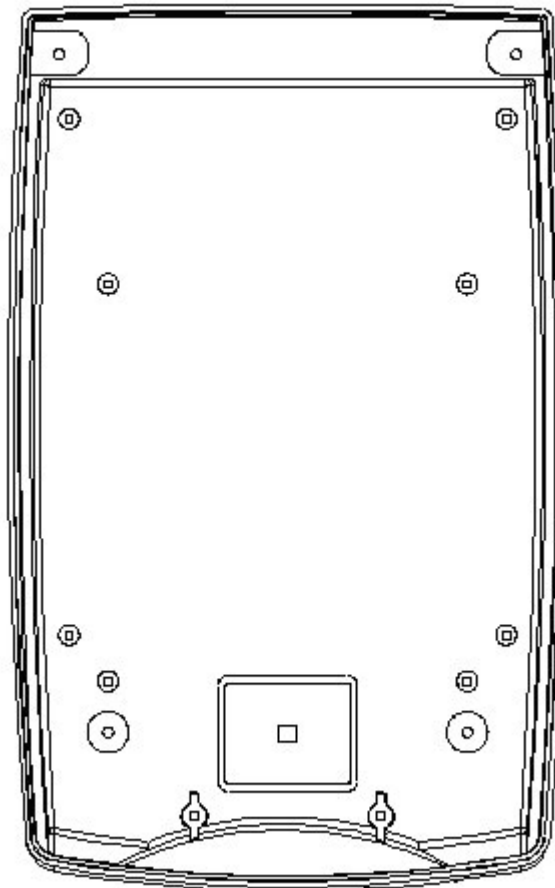

Рисунок 11 Крышка принтера дополнительная ТКРП.0016.00.00.540

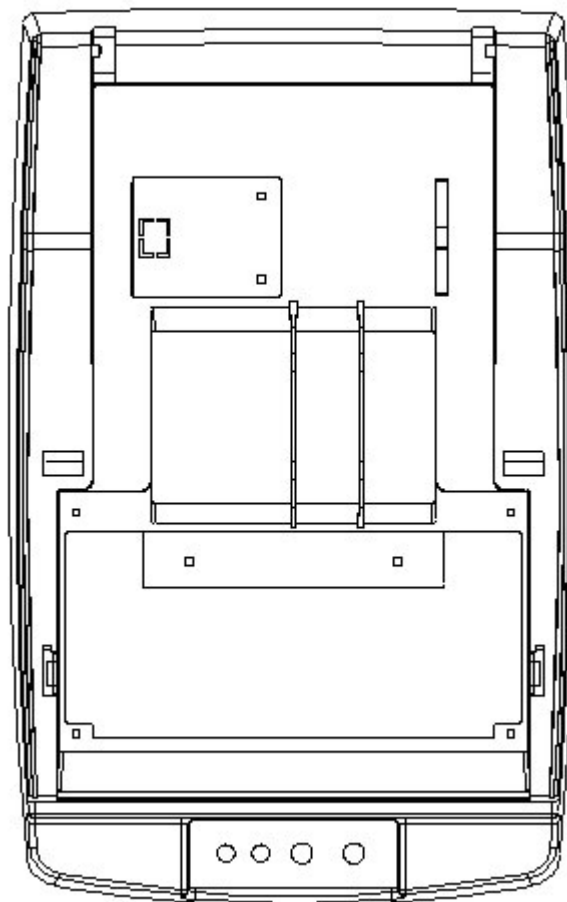

Рисунок 12 Стекло ТКРП.0016.00.00.550

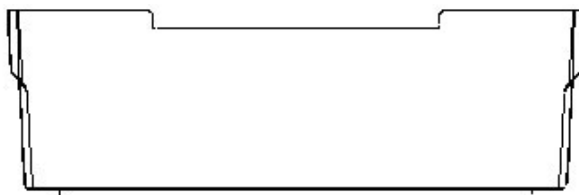

Рисунок 13 Накладка кнопочная ТКРП.0016.00.00.219

Приложение 2

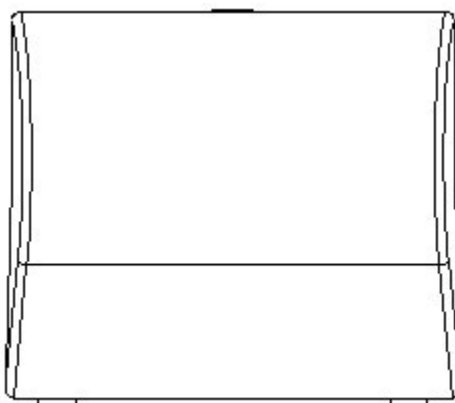

Рисунок 17 Блок ПАС ТКРП.0005.00.00.041-01

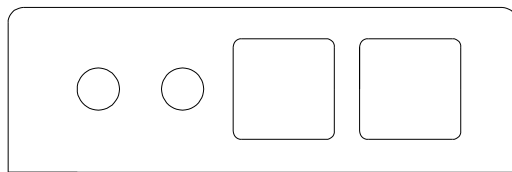

Рисунок 19 Блок клавиатуры-индикации ТКРП.0016.00.00.010

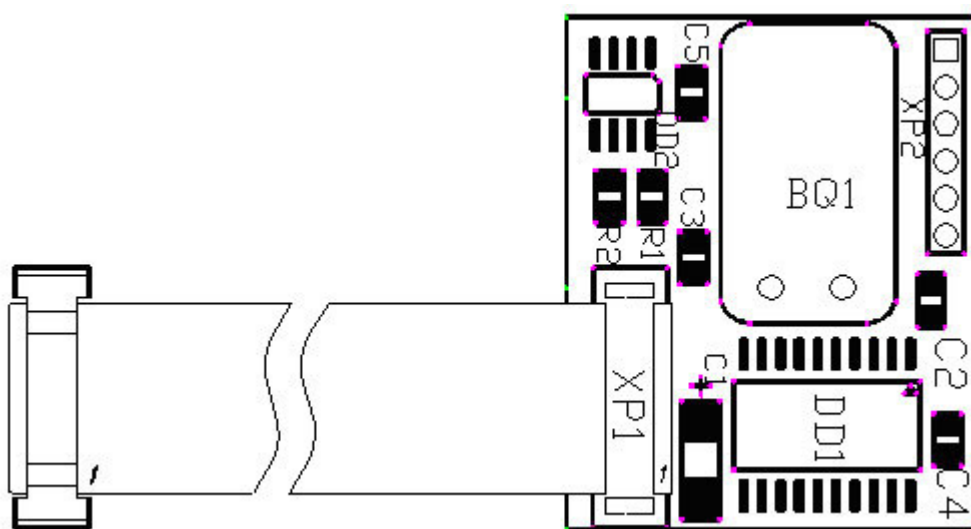

Рисунок 20 Блок управления ТКРП.0016.00.00.060

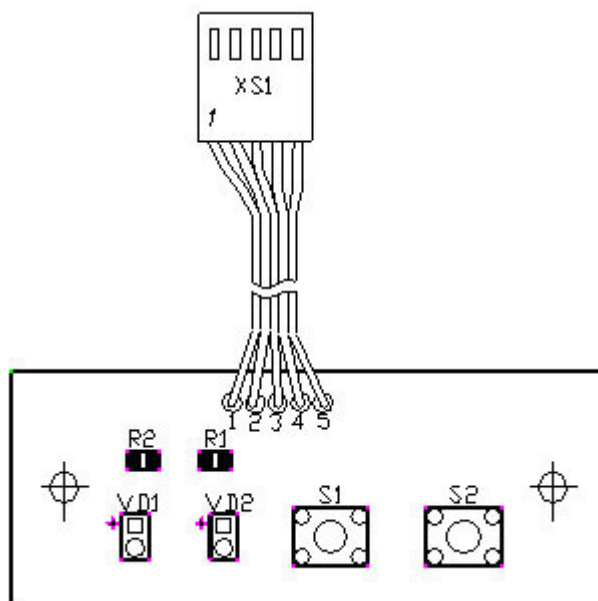

Рисунок 21 Переходной модуль ТКРП.0016.00.00.070-02

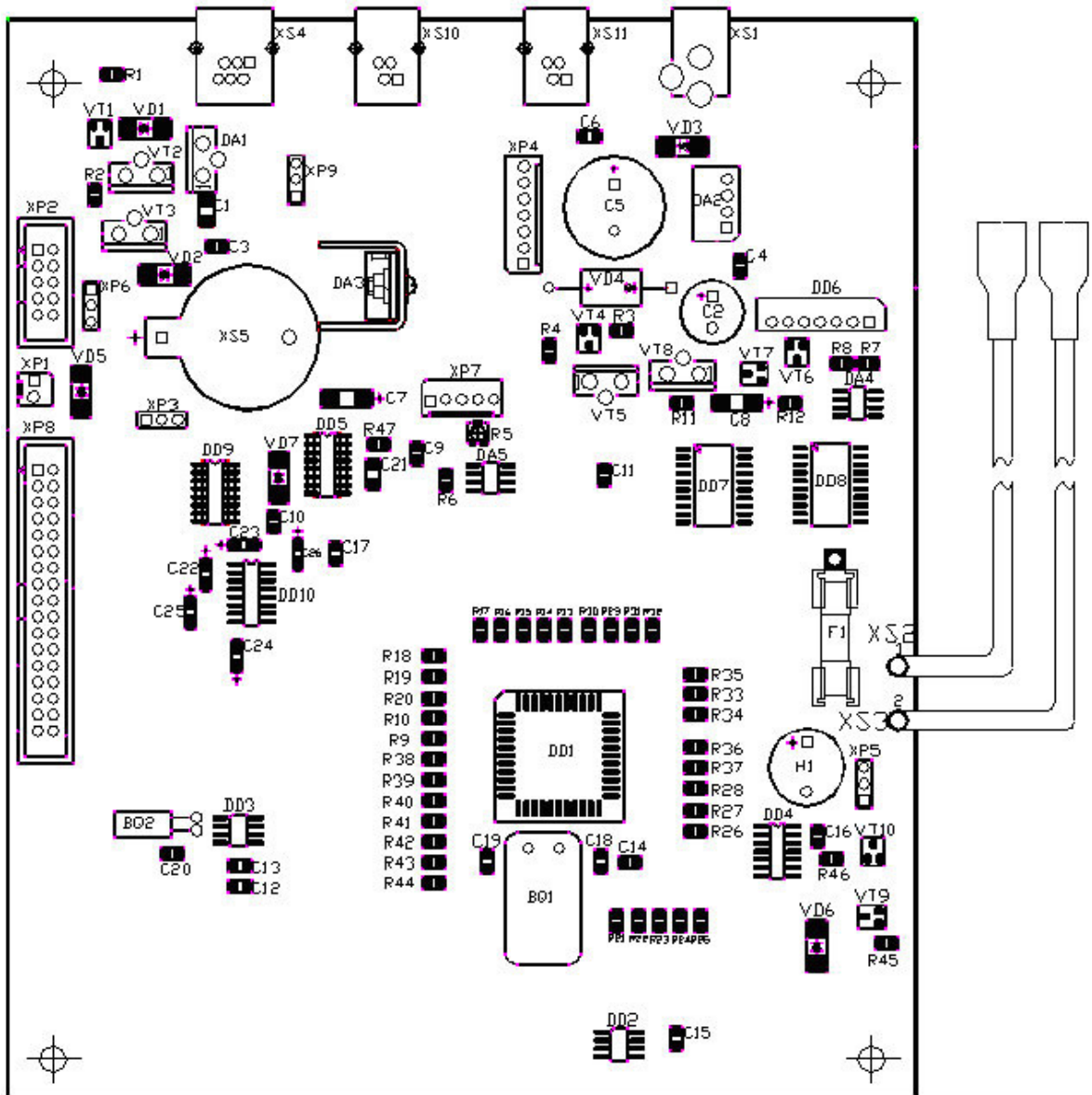

Рисунок 22 Механизм термопечати LT2221HC

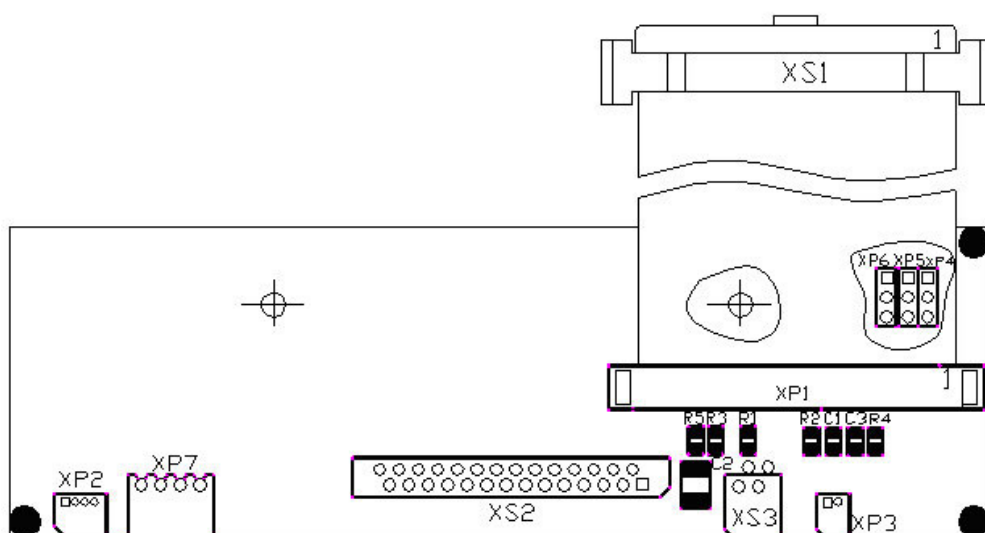
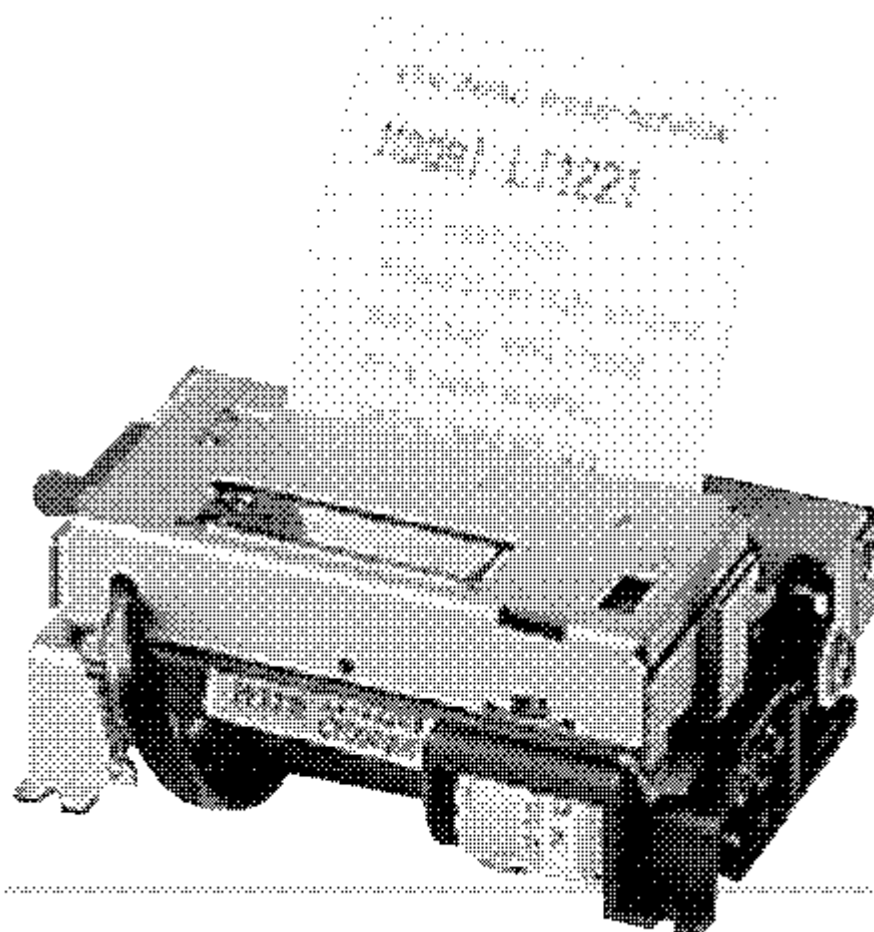
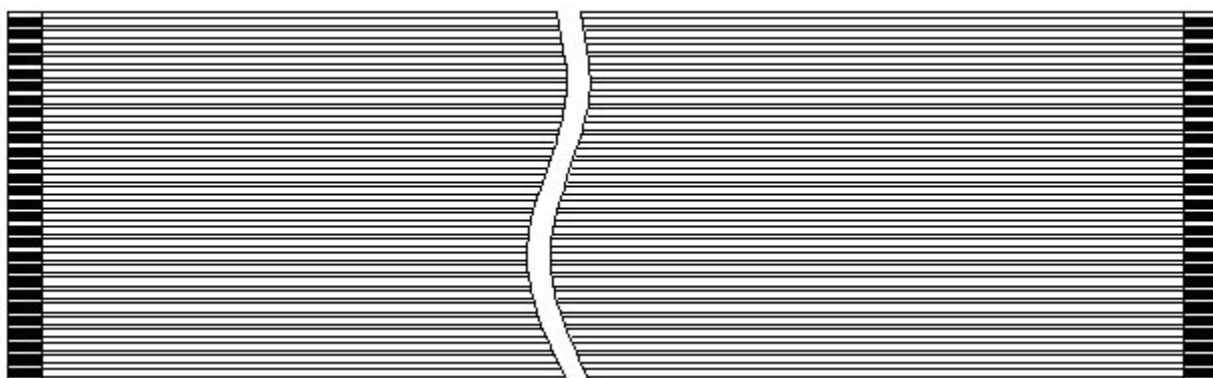

Рисунок 24 Шлейф соединительный